

Sistema Nacional de Índices de Preços ao Consumidor
SNIPC

IPCA
Julho 2016

Data 10/08/2016

IPCA - Brasil variação 12 meses

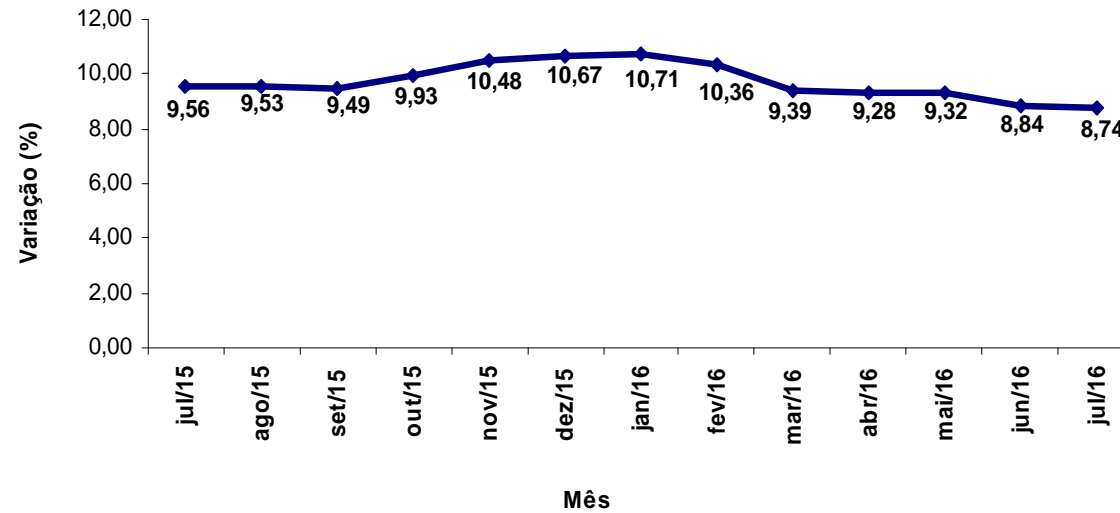

IPCA - Brasil variação mensal

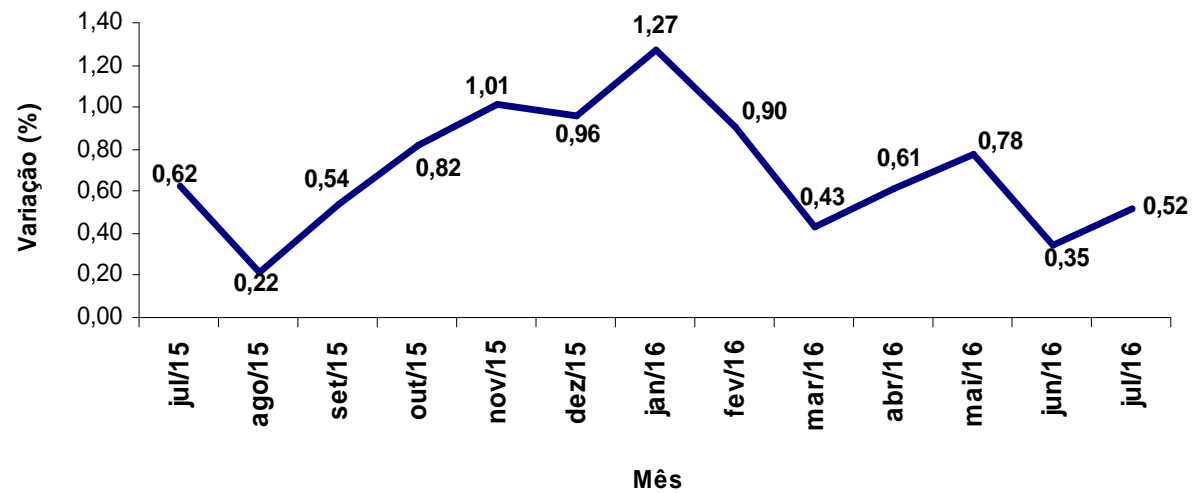

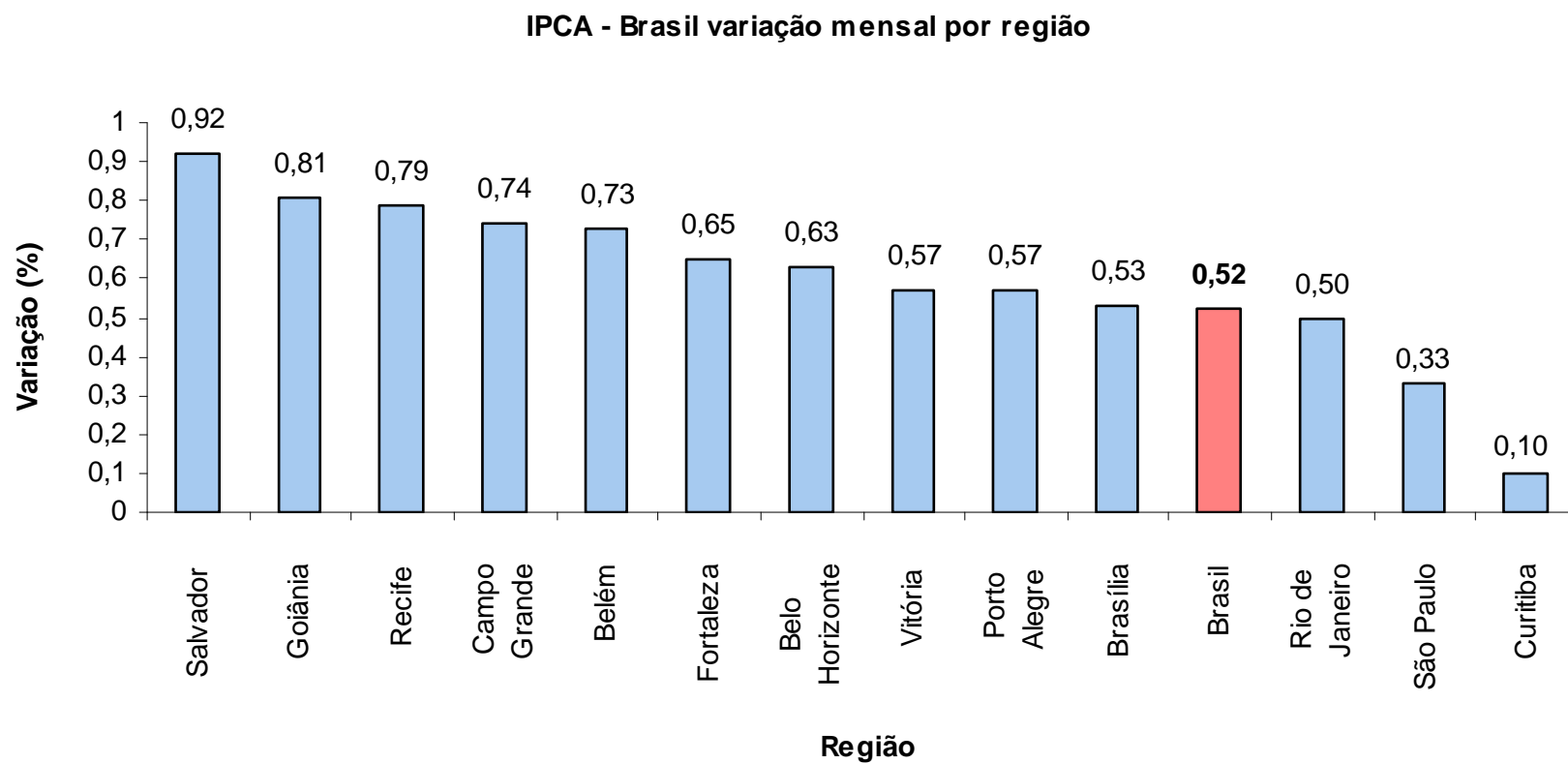

| Região | Peso Regional (%) | Variação (%) | | Variação Acumulada (%) | |
|----------------|-------------------|--------------|-------------|------------------------|-------------|
| | | Junho | Julho | Ano | 12 meses |
| Salvador | 7,35 | 0,33 | 0,92 | 5,79 | 9,45 |
| Goiânia | 3,59 | 0,39 | 0,81 | 4,65 | 9,25 |
| Recife | 5,05 | 0,32 | 0,79 | 5,37 | 8,57 |
| Campo Grande | 1,51 | 0,45 | 0,74 | 5,07 | 8,64 |
| Belém | 4,65 | 0,52 | 0,73 | 5,59 | 10,04 |
| Fortaleza | 3,49 | 0,32 | 0,65 | 6,10 | 10,78 |
| Belo Horizonte | 10,86 | 0,66 | 0,63 | 5,57 | 8,23 |
| Vitória | 1,78 | 0,32 | 0,57 | 3,77 | 7,92 |
| Porto Alegre | 8,40 | -0,02 | 0,57 | 5,74 | 9,41 |
| Brasília | 2,80 | 0,11 | 0,53 | 3,31 | 7,71 |
| Rio de Janeiro | 12,06 | 0,38 | 0,50 | 4,99 | 8,75 |
| São Paulo | 30,67 | 0,41 | 0,33 | 4,61 | 8,51 |
| Curitiba | 7,79 | 0,09 | 0,10 | 3,75 | 7,83 |
| Brasil | 100,00 | 0,35 | 0,52 | 4,96 | 8,74 |

| Grupo | Variação (%) | | Impacto (p.p.) | |
|----------------------------------|--------------|-------------|----------------|-------------|
| | Junho | Julho | Junho | Julho |
| Índice Geral | 0,35 | 0,52 | 0,35 | 0,52 |
| Alimentação e Bebidas | 0,71 | 1,32 | 0,18 | 0,34 |
| Habitação | 0,63 | -0,29 | 0,10 | -0,04 |
| Artigos de Residência | 0,26 | 0,53 | 0,01 | 0,02 |
| Vestuário | 0,32 | -0,38 | 0,02 | -0,02 |
| Transportes | -0,53 | 0,40 | -0,10 | 0,07 |
| Saúde e Cuidados Pessoais | 0,83 | 0,61 | 0,09 | 0,07 |
| Despesas Pessoais | 0,35 | 0,70 | 0,04 | 0,08 |
| Educação | 0,11 | 0,04 | 0,01 | 0,00 |
| Comunicação | 0,04 | 0,02 | 0,00 | 0,00 |

Impacto do IPCA no mês

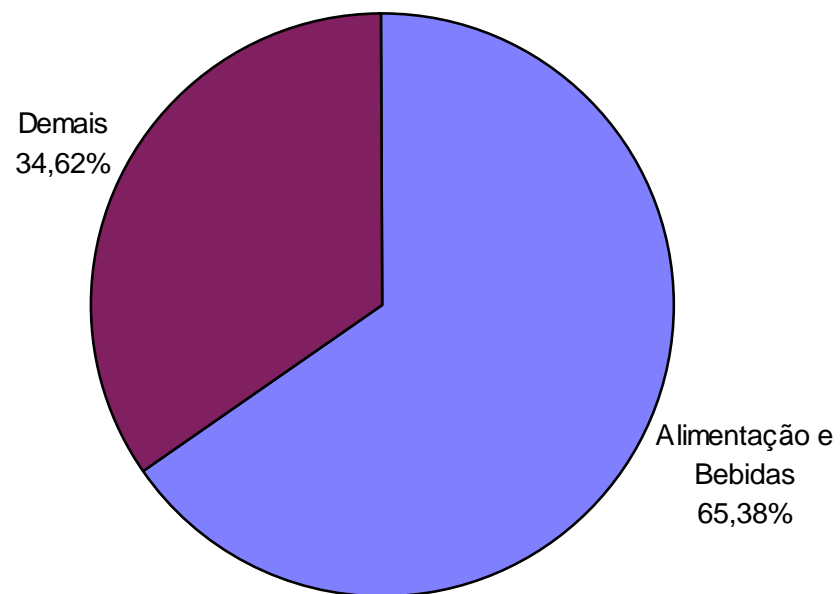

Alimentação - Variação 12 meses

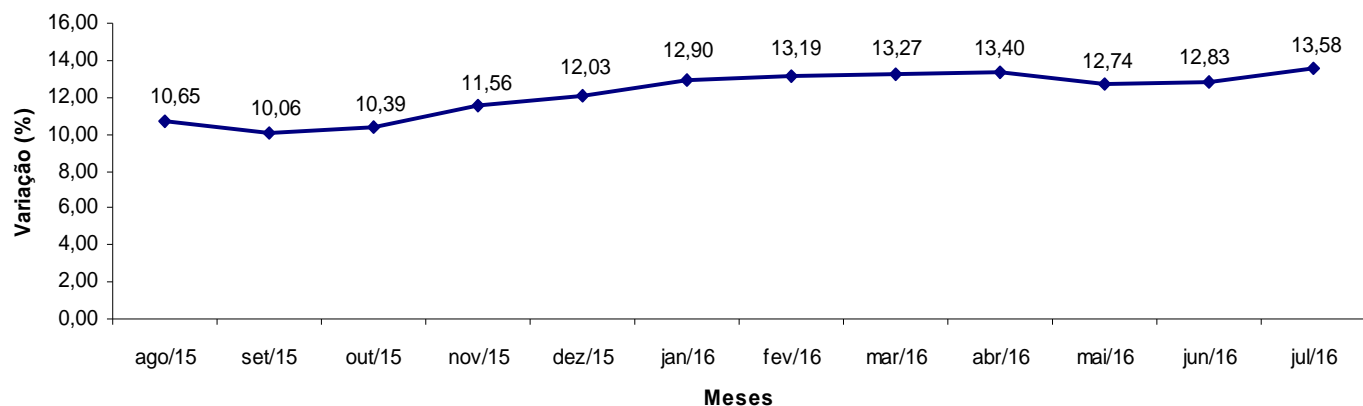

Alimentação - Variação mensal

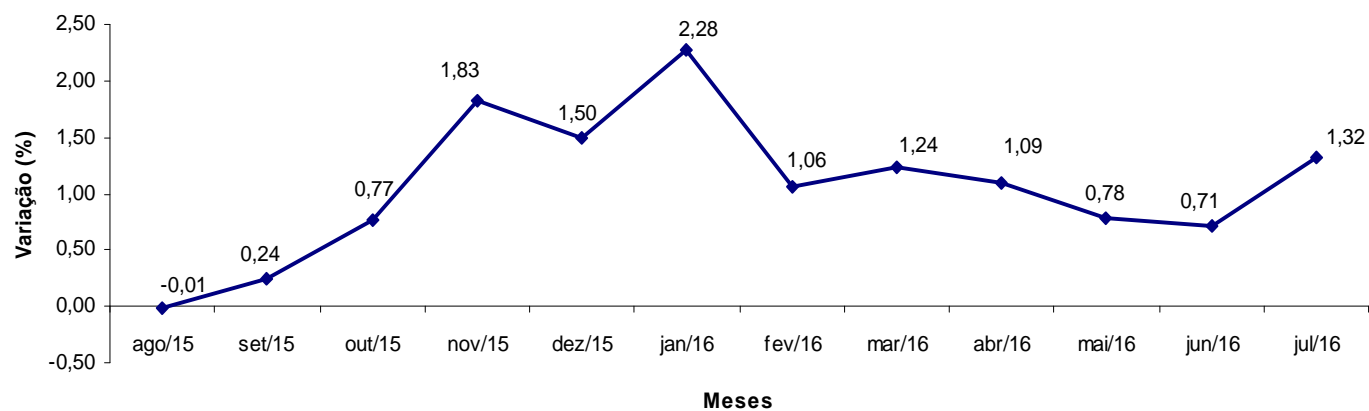

IPCA – Alimentação no domicílio – por região



| Região | Variação (%) | | Variação Acumulada (%) | |
|----------------|--------------|-------------|------------------------|--------------|
| | Junho | Julho | Ano | 12 meses |
| Vitória | 0,64 | 2,49 | 12,82 | 18,90 |
| Goiânia | 2,69 | 2,29 | 10,63 | 18,54 |
| Belo Horizonte | 0,48 | 2,18 | 12,49 | 16,33 |
| Curitiba | 1,11 | 2,01 | 9,19 | 14,78 |
| Salvador | 0,18 | 1,85 | 12,72 | 17,14 |
| São Paulo | 1,77 | 1,82 | 10,17 | 15,40 |
| Brasília | -0,15 | 1,70 | 10,44 | 16,18 |
| Rio de Janeiro | 0,13 | 1,64 | 10,37 | 14,94 |
| Fortaleza | -0,52 | 1,57 | 9,85 | 15,96 |
| Belém | 0,40 | 1,55 | 12,30 | 19,02 |
| Porto Alegre | -0,30 | 1,38 | 9,95 | 15,83 |
| Campo Grande | 1,53 | 1,23 | 9,36 | 15,44 |
| Recife | -0,29 | 1,14 | 9,20 | 14,01 |
| Brasil | 0,71 | 1,75 | 10,70 | 16,00 |

IPCA – Leite longa vida – variação por região



IPCA - Leite longa vida variação mensal por região

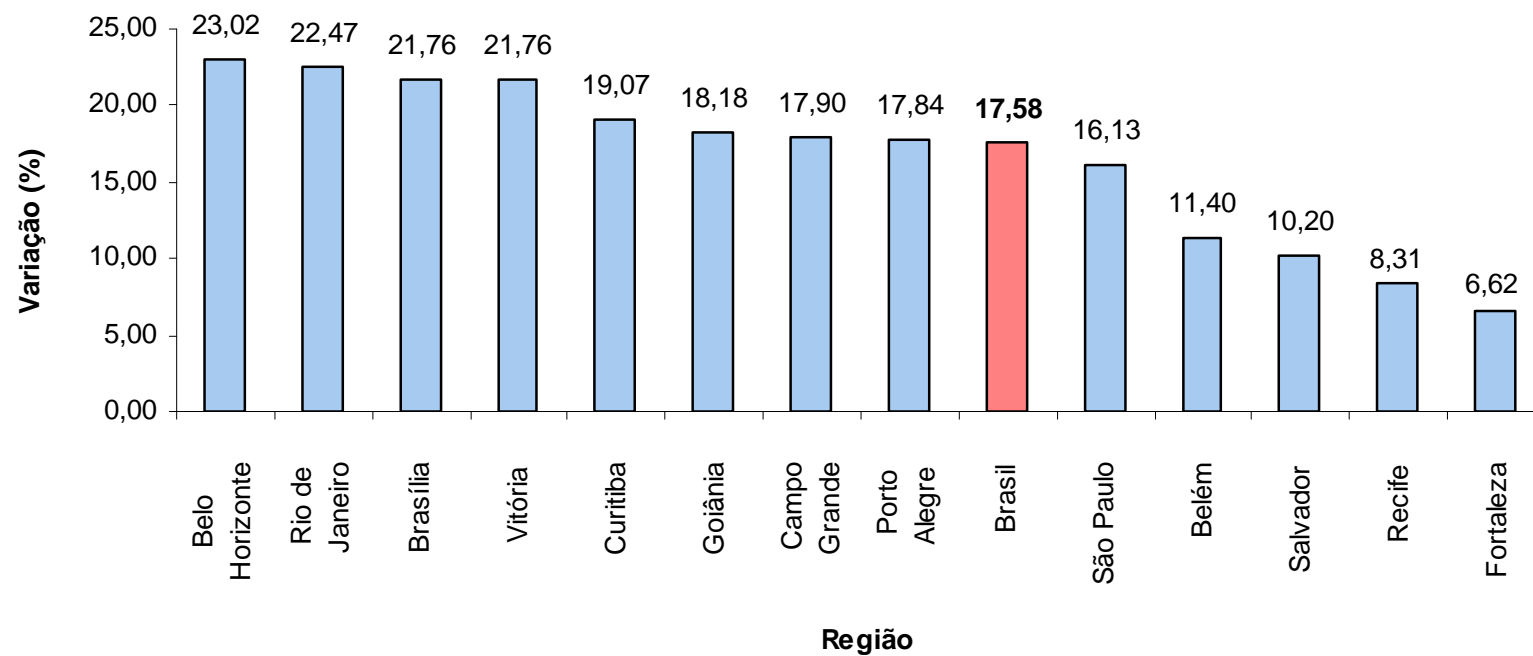

IPCA - Feijão-carioca variação mensal por região

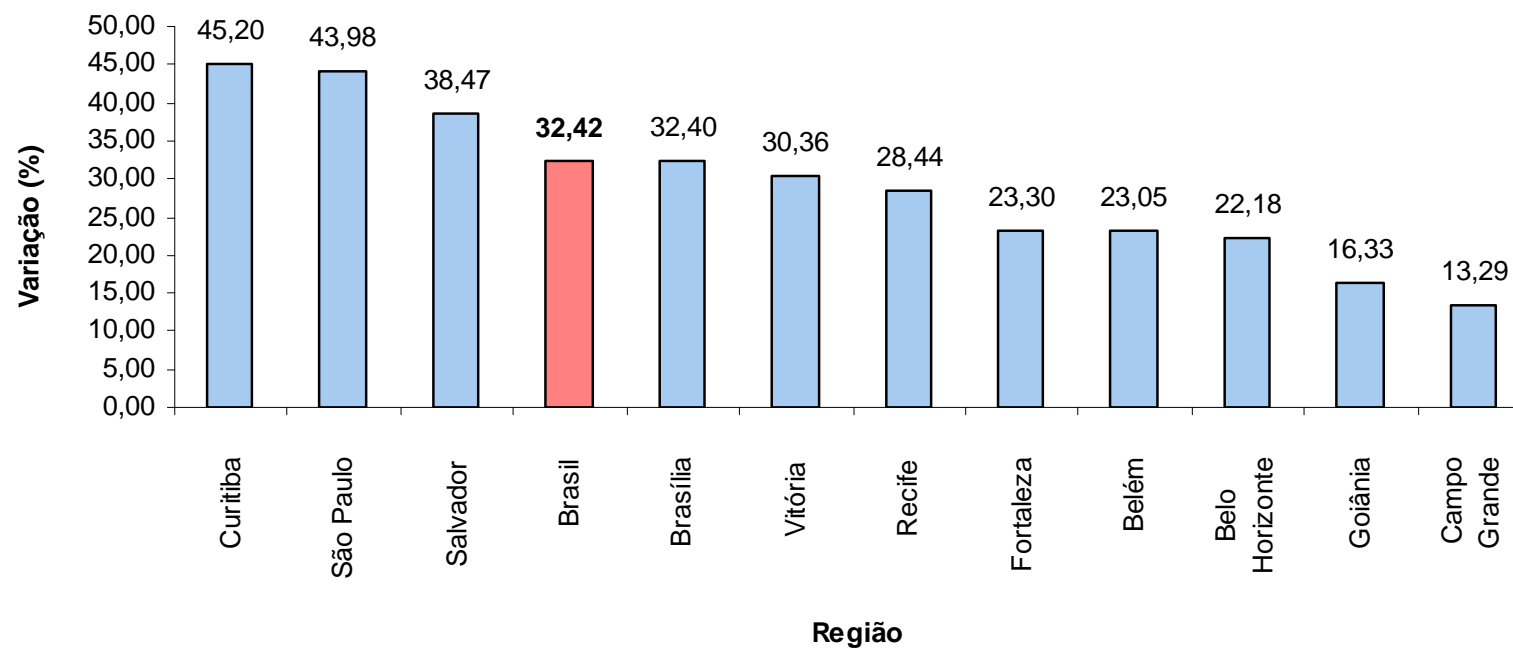

IPCA – Feijão-carioca – variação ano a ano



| Ano | Variação |
|--------------|-----------------|
| 2016* | 150,61 |
| 2015 | 30,38 |
| 2014 | -3,72 |
| 2013 | -17,32 |
| 2012 | 31,53 |
| 2011 | -2,74 |
| 2010 | 63,62 |
| 2009 | -35,85 |
| 2008 | -29,50 |
| 2007 | 144,42 |
| 2006 | 0,92 |
| 2005 | -7,72 |
| 2004 | 16,82 |
| 2003 | -22,69 |
| 2002 | 61,79 |
| 2001 | 23,47 |
| 2000 | -6,77 |
| 1999 | -24,72 |
| 1998 | 116,63 |
| 1997 | -27,85 |
| 1996 | 36,97 |
| 1995 | -13,34 |

* Até julho

Leite longa vida - variação 12 meses mês a mês

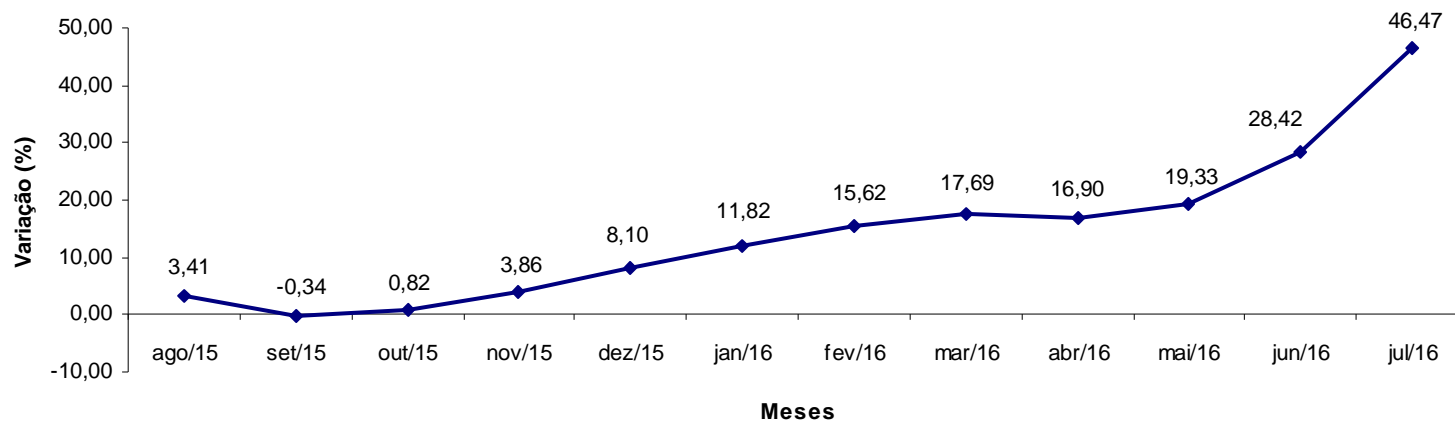

Feijão-carioca - variação 12 meses mês a mês

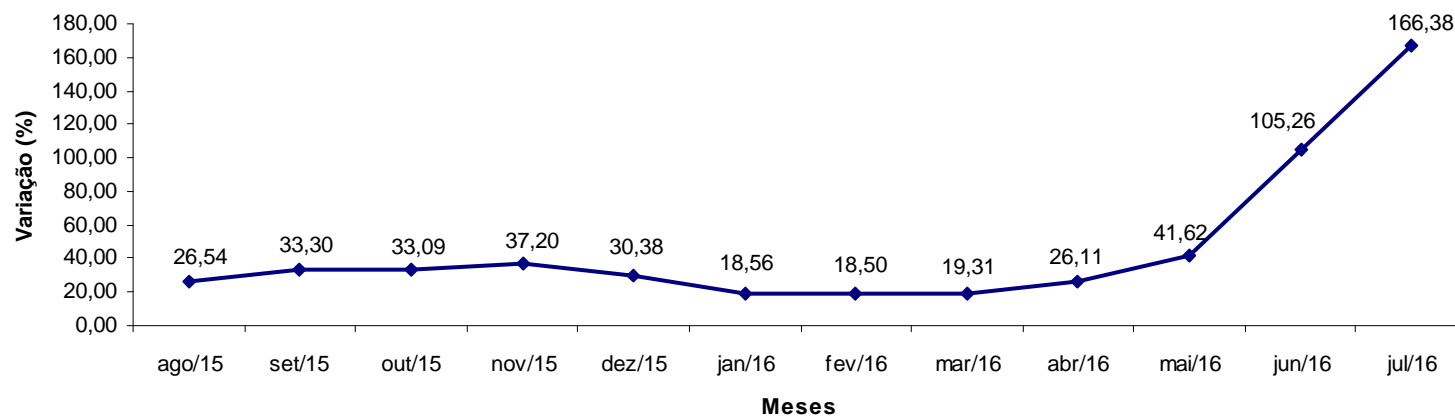

IPCA – Alimentos - Principais altas



| Item | Variação (%) | | Variação Acumulada (%) | |
|--------------------------------|--------------|-------|------------------------|----------|
| | Junho | Julho | Ano | 12 meses |
| Feijão-preto | 9,80 | 41,59 | 84,69 | 85,68 |
| Feijão-carioca | 41,78 | 32,42 | 150,61 | 166,38 |
| Feijão-mulatinho | 34,15 | 18,89 | 119,22 | 115,10 |
| Leite longa vida | 10,16 | 17,58 | 48,98 | 46,47 |
| Feijão-fradinho | 9,32 | 14,72 | 41,88 | 47,80 |
| Leite condensado | 3,08 | 9,87 | 27,03 | 28,45 |
| Fubá de milho | 4,92 | 7,11 | 25,49 | 35,84 |
| Manteiga | 6,36 | 5,72 | 52,05 | 64,55 |
| Leite em pó | 2,60 | 5,26 | 12,34 | 12,88 |
| Arroz | 2,00 | 4,68 | 11,11 | 20,99 |
| Bolo | 0,26 | 3,97 | 9,37 | 15,14 |
| Ovos | 2,45 | 3,87 | 15,54 | 18,58 |
| Alho | 3,54 | 3,54 | 40,96 | 69,59 |
| Chocolate em barra e bombom | 5,20 | 3,48 | 19,04 | 23,99 |
| Açúcar refinado | -1,58 | 3,38 | 19,25 | 49,55 |
| Cafezinho | 0,64 | 2,52 | 9,61 | 14,72 |
| Queijo | 1,85 | 2,34 | 8,58 | 11,26 |
| Café da manhã | -1,25 | 2,32 | 6,42 | 10,69 |
| Chocolate e achocolatado em pó | 1,41 | 1,92 | 11,29 | 15,75 |
| Açúcar cristal | 1,10 | 1,69 | 15,87 | 50,62 |
| Margarina | 0,20 | 1,44 | 11,65 | 15,11 |
| Refrigerante | 0,54 | 1,29 | 6,77 | 13,08 |
| Pão francês | 0,46 | 1,18 | 5,19 | 9,32 |
| Macarrão | 0,71 | 1,05 | 6,96 | 12,43 |
| Farinha de trigo | 0,59 | 1,00 | 5,11 | 10,91 |
| Frango inteiro | -1,36 | 0,91 | 0,60 | 13,02 |
| Café moído | 2,58 | 0,90 | 11,04 | 17,75 |
| Iogurte | 0,87 | 0,89 | 10,17 | 9,91 |
| Farinha de mandioca | 1,42 | 0,85 | 36,52 | 49,72 |
| Carnes industrializadas | 0,98 | 0,74 | 4,26 | 5,73 |
| Lanche fora | 1,26 | 0,72 | 6,91 | 8,86 |
| Biscoito | 0,80 | 0,51 | 5,92 | 9,11 |

| Item | Variação (%) | | Variação Acumulada (%) | |
|-----------------------|--------------|--------|------------------------|----------|
| | Junho | Julho | Ano | 12 meses |
| Cebola | -17,78 | -28,37 | -22,67 | -51,33 |
| Batata-inglesa | 2,08 | -20,00 | 23,24 | 32,72 |
| Cenoura | -23,72 | -13,40 | -5,44 | -16,06 |
| Hortaliças | 0,27 | -5,65 | 10,60 | 19,66 |
| Frutas | -7,58 | -3,28 | 9,25 | 18,65 |
| Óleo de soja | -1,85 | -2,06 | 7,97 | 17,99 |
| Carnes | -0,85 | -0,69 | -1,19 | 4,82 |
| Pescado | -2,27 | -0,63 | 0,90 | 6,57 |

| Item | Variação (%) | | Variação Acumulada (%) | |
|------------------------------|--------------|-------|------------------------|----------|
| | Junho | Julho | Ano | 12 meses |
| Passagem aérea | -4,56 | 19,22 | -25,39 | -6,74 |
| Ônibus interestadual | -0,12 | 8,21 | 8,59 | 11,94 |
| Pedágio | 0,20 | 3,99 | 4,30 | 8,38 |
| Serviço bancário | 0,58 | 3,64 | 6,45 | 11,51 |
| Alimento para animais | 2,10 | 3,03 | 10,70 | 12,65 |
| Eletrodomésticos | -0,57 | 1,28 | 3,83 | 3,96 |
| Taxa de água e esgoto | 2,64 | 1,09 | 18,84 | 22,45 |
| Plano de saúde | 1,06 | 1,08 | 7,68 | 13,53 |
| Empregado doméstico | 0,87 | 0,87 | 5,60 | 8,84 |
| Mão de obra pequenos reparos | 0,87 | 0,87 | 4,19 | 6,95 |
| Ônibus intermunicipal | 0,26 | 0,81 | 10,00 | 11,82 |
| Emplacamento e licença | 0,78 | 0,79 | 5,50 | 7,21 |
| Higiene pessoal | 1,00 | 0,68 | 7,32 | 11,61 |
| Conserto de automóvel | -0,74 | 0,58 | 3,31 | 5,76 |
| Acessórios e peças | 0,33 | 0,56 | 2,79 | 3,23 |
| Condomínio | 0,74 | 0,56 | 3,53 | 7,12 |
| Motocicleta | 0,52 | 0,51 | 7,74 | 7,37 |

| Item | Variação (%) | | Variação Acumulada (%) | |
|------------------------------|--------------|-------|------------------------|----------|
| | Junho | Julho | Ano | 12 meses |
| Energia elétrica residencial | 0,05 | -3,04 | -7,69 | -5,78 |
| Seguro de veículo | -1,25 | -1,13 | -2,20 | -1,74 |
| Roupa feminina | 0,12 | -1,10 | 0,87 | 5,14 |
| Automóvel novo | -0,90 | -0,67 | -0,07 | -0,48 |
| Etanol | -0,64 | -0,49 | -6,36 | 19,62 |
| Gasolina | -1,22 | -0,39 | 0,39 | 10,70 |

| Item | Variação (%) | | Item | Variação (%) | |
|-------------------------------|--------------|-------------|---------------------------------------|--------------|-------|
| | Junho | Julho | | Junho | Julho |
| IPCA | 0,35 | 0,52 | Psicólogo | 0,10 | 0,63 |
| Índice Serviços | 0,33 | 0,62 | Serviços laboratoriais e hospitalares | 1,03 | 0,37 |
| Alimentação fora do domicílio | 0,71 | 0,48 | Serviços pessoais | 0,65 | 0,88 |
| Aluguel residencial | 0,58 | 0,46 | Cinema | 0,13 | 0,79 |
| Condomínio | 0,74 | 0,56 | Ingresso para jogo | -2,51 | 0,28 |
| Mudança | 0,85 | -0,57 | Clube | 0,41 | -0,19 |
| Mão de obra | 0,87 | 0,87 | Tratamento de animais | -0,33 | 0,34 |
| Consertos e manutenção | -0,35 | 0,28 | Locação de DVD | 0,54 | 0,14 |
| Passagem aérea | -4,56 | 19,22 | Boate e danceteria | -2,00 | -0,13 |
| Transporte escolar | 0,32 | -0,05 | Motel | -0,61 | 1,20 |
| Seguro voluntário de veículo | -1,25 | -1,13 | Hotel | -1,43 | -0,23 |
| Conserto de automóvel | -0,74 | 0,58 | Excursão | -1,84 | 0,25 |
| Estacionamento | -0,32 | 0,38 | Revelação e cópia | 1,24 | 0,76 |
| Lubrificação e lavagem | -0,45 | 0,31 | Cursos regulares | 0,00 | 0,00 |
| Pintura de veículo | -0,77 | 0,19 | Fotocópia | -0,42 | 1,70 |
| Aluguel de veículo | 0,14 | 2,49 | Cursos diversos | 0,00 | 0,00 |
| Médico | 0,56 | 0,27 | Telefone celular | 0,00 | 0,00 |
| Dentista | 0,47 | 0,53 | Acesso à internet | 0,00 | 0,00 |
| Fisioterapeuta | 0,63 | 0,08 | Telefone com internet | 0,00 | 0,00 |
| | | | TV por assinatura com internet | 0,00 | 0,00 |

IPCA e Serviços - Variação 12 meses

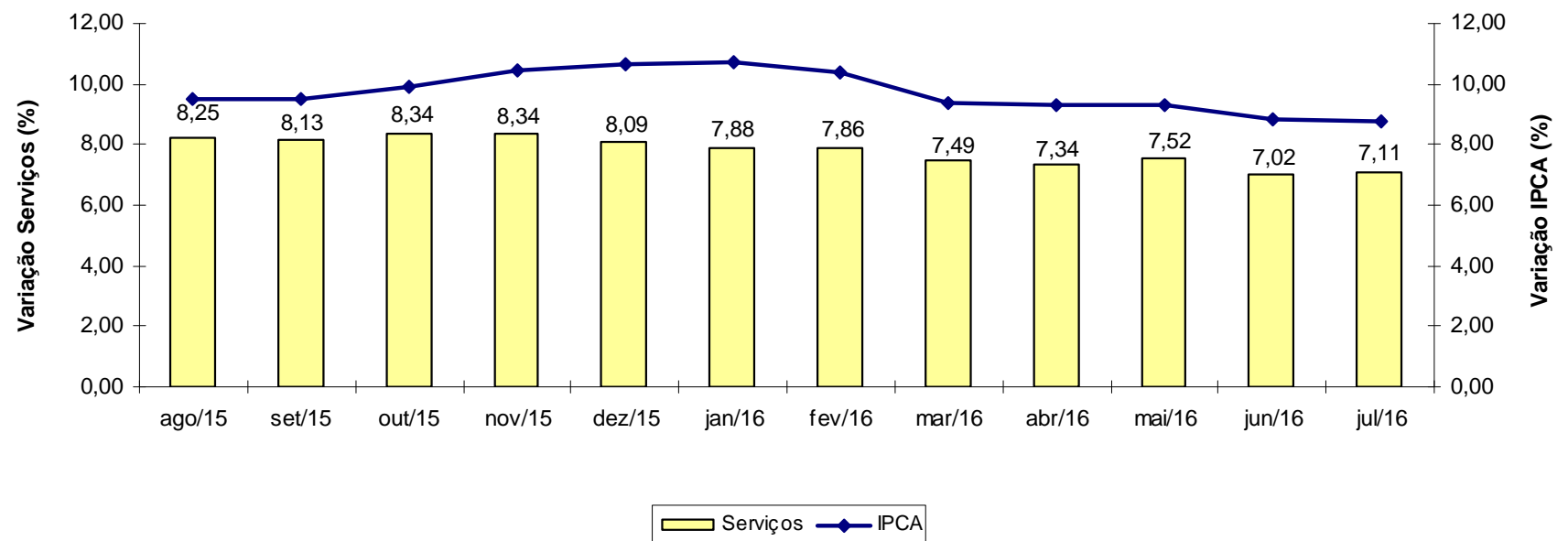

| Item | Variação (%) | |
|------------------------------|--------------|--------------|
| | Junho | Julho |
| IPCA | 0,35 | 0,52 |
| Índice Monitorados | 0,24 | -0,10 |
| Taxa de água e esgoto | 2,64 | 1,09 |
| Gás de botijão | -0,39 | 0,29 |
| Gás encanado | -0,34 | 0,00 |
| Energia elétrica residencial | 0,05 | -3,04 |
| Ônibus urbano | 0,00 | 0,00 |
| Táxi | 0,00 | 0,00 |
| Trem | 0,00 | 0,00 |
| Ônibus intermunicipal | 0,26 | 0,81 |
| Ônibus interestadual | -0,12 | 8,21 |
| Metrô | 0,00 | 0,00 |
| Transporte hidroviário | 0,00 | 0,00 |
| Emplacamento e licença | 0,78 | 0,79 |
| Multa | 0,00 | 0,00 |
| Pedágio | 0,20 | 3,99 |
| Gasolina | -1,22 | -0,39 |
| Óleo diesel | 0,41 | -0,37 |
| Gás veicular | -0,53 | 0,34 |
| Produtos farmacêuticos | 0,65 | 0,23 |
| Plano de saúde | 1,06 | 1,08 |
| Jogos de azar | 0,00 | 0,00 |
| Correio | 2,18 | 5,66 |
| Telefone fixo | 0,00 | 0,00 |
| Telefone público | 0,47 | 0,47 |

IPCA e Monitorados - Variação 12 meses

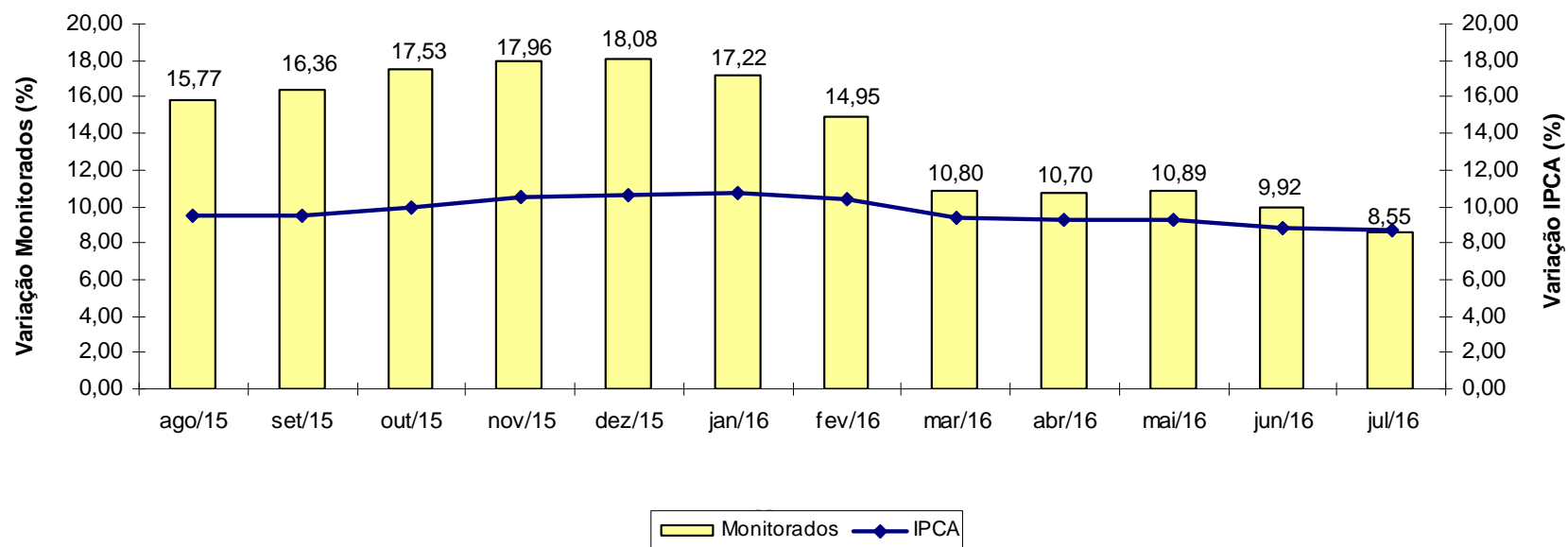

INPC

INPC - Brasil variação 12 meses

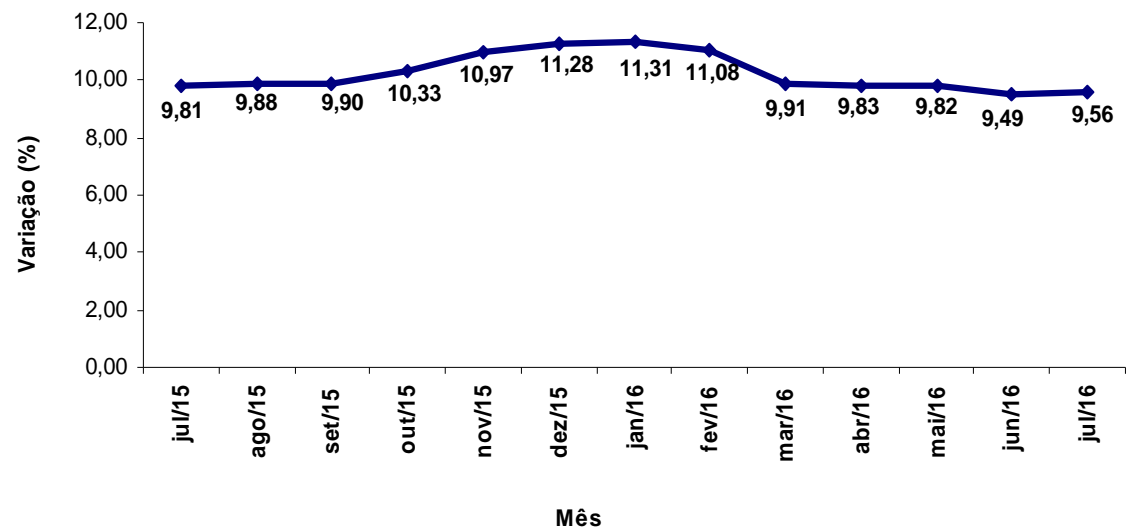

INPC - Brasil variação mensal

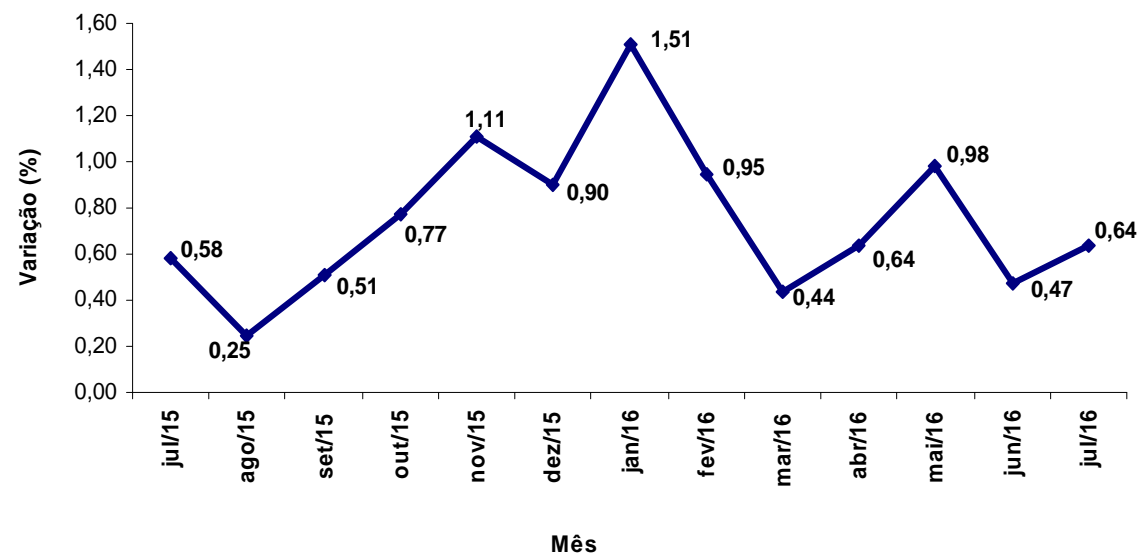

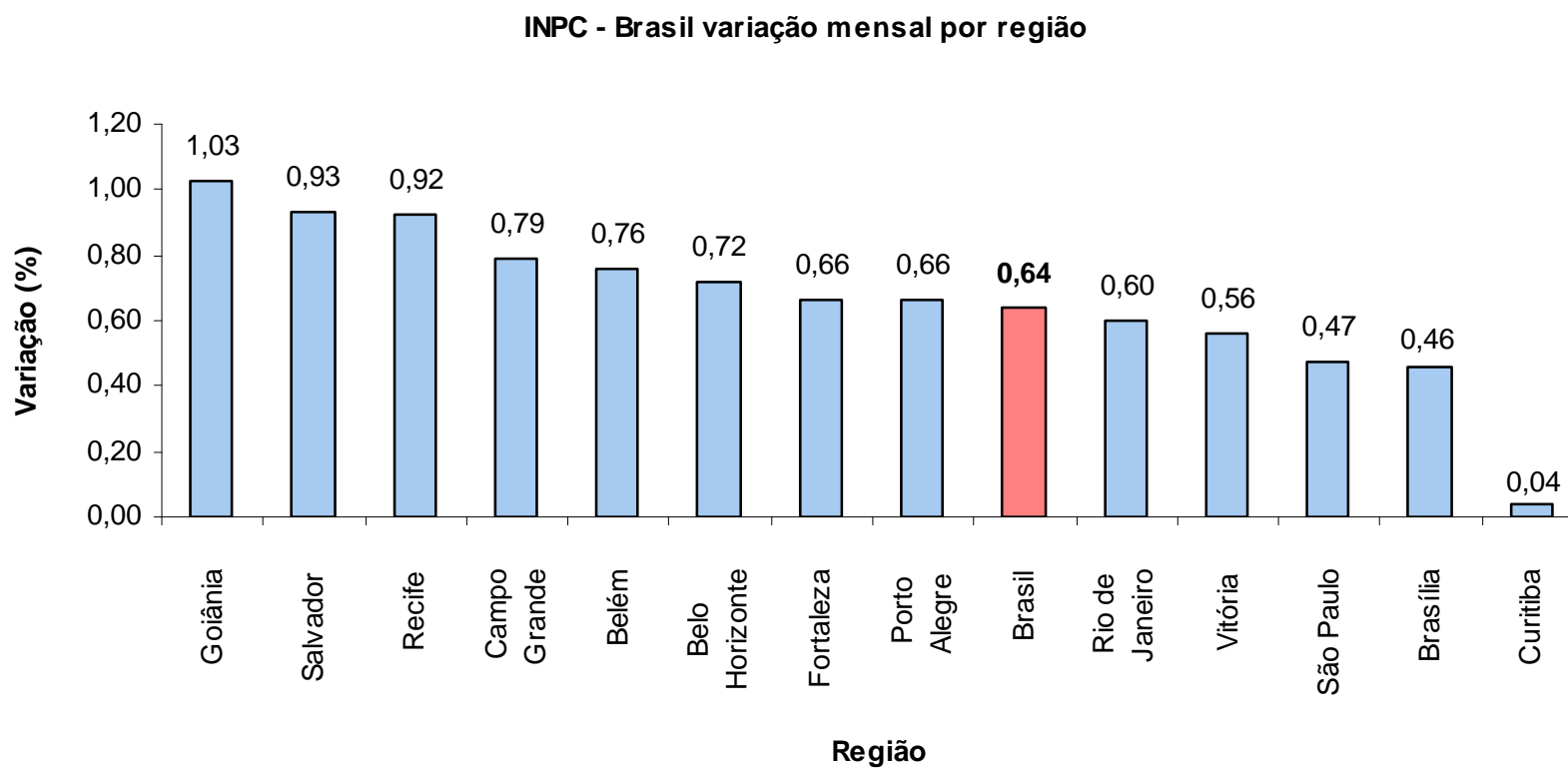

INPC – Variação 12 meses por região



INPC - Brasil variação 12 meses por região

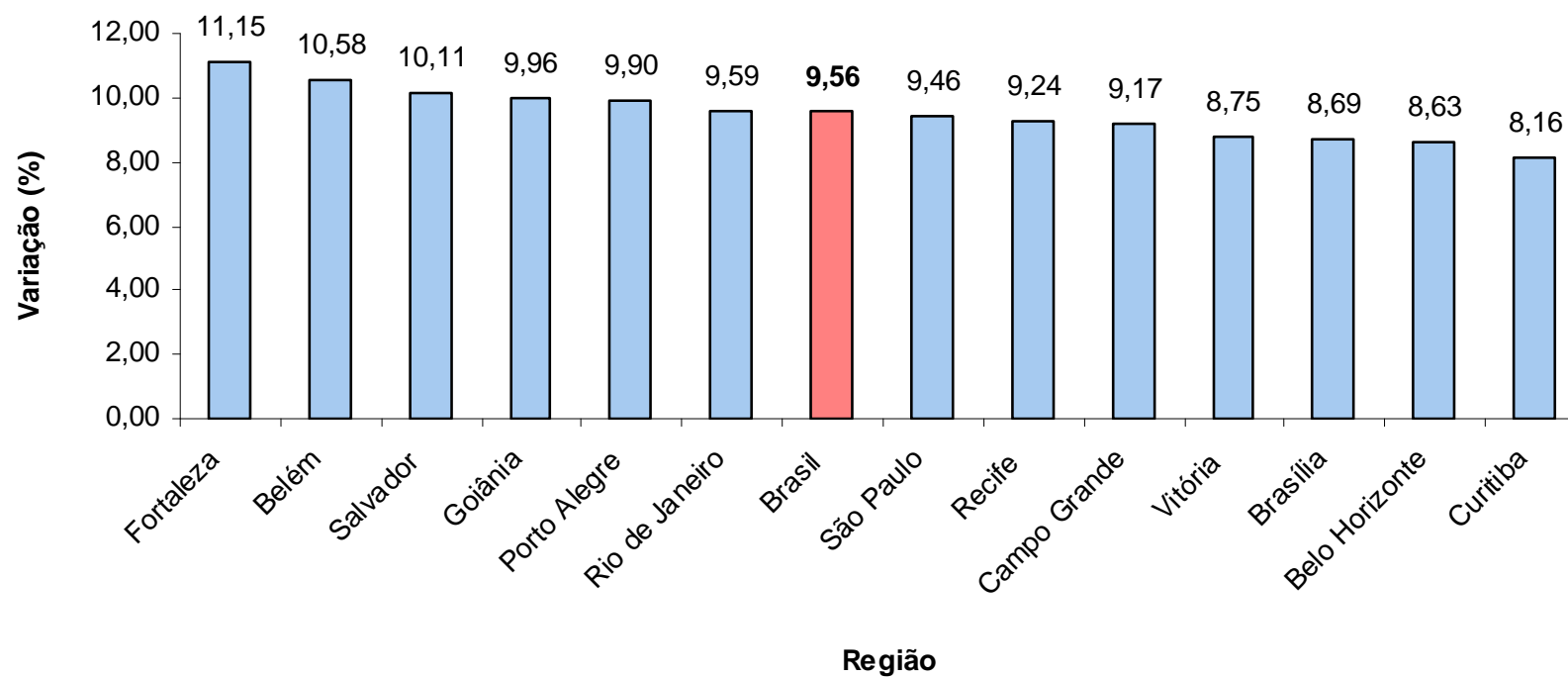

| Grupo | Variação (%) | | Impacto (p.p.) | |
|----------------------------------|--------------|-------------|----------------|-------------|
| | Junho | Julho | Junho | Julho |
| Índice Geral | 0,47 | 0,64 | 0,47 | 0,64 |
| Alimentação e Bebidas | 0,83 | 1,63 | 0,26 | 0,51 |
| Habitação | 0,59 | -0,26 | 0,10 | -0,04 |
| Artigos de Residência | 0,12 | 0,55 | 0,01 | 0,03 |
| Vestuário | 0,36 | -0,37 | 0,03 | -0,03 |
| Transportes | -0,24 | 0,37 | -0,04 | 0,06 |
| Saúde e Cuidados Pessoais | 0,78 | 0,60 | 0,07 | 0,06 |
| Despesas Pessoais | 0,41 | 0,64 | 0,03 | 0,05 |
| Educação | 0,20 | 0,07 | 0,01 | 0,00 |
| Comunicação | 0,06 | 0,01 | 0,00 | 0,00 |

| Região | Peso Regional (%) | Variação mensal (%) | | Variação Acumulada (%) | |
|-----------------------|-------------------|---------------------|-------------|------------------------|-------------|
| | | Junho | Julho | Ano | 12 meses |
| Goiânia | 4,15 | 0,56 | 1,03 | 5,11 | 9,96 |
| Salvador | 10,67 | 0,49 | 0,93 | 6,59 | 10,11 |
| Recife | 7,17 | 0,37 | 0,92 | 5,97 | 9,24 |
| Campo Grande | 1,64 | 0,81 | 0,79 | 5,22 | 9,17 |
| Belém | 7,03 | 0,61 | 0,76 | 5,98 | 10,58 |
| Belo Horizonte | 10,60 | 0,73 | 0,72 | 6,04 | 8,63 |
| Fortaleza | 6,61 | 0,18 | 0,66 | 6,22 | 11,15 |
| Porto Alegre | 7,38 | 0,08 | 0,66 | 6,22 | 9,90 |
| Rio de Janeiro | 9,51 | 0,36 | 0,60 | 5,87 | 9,59 |
| Vitória | 1,83 | 0,42 | 0,56 | 4,63 | 8,75 |
| São Paulo | 24,24 | 0,65 | 0,47 | 5,79 | 9,46 |
| Brasília | 1,88 | 0,28 | 0,46 | 3,47 | 8,69 |
| Curitiba | 7,29 | 0,18 | 0,04 | 4,07 | 8,16 |
| Brasil | 100,00 | 0,47 | 0,64 | 5,76 | 9,56 |